HOT SEXE

NEW BOOK PIN-UP

N°75

MONICA
Plein soleil sur la bombe italienne !

EUFRAT
La nouvelle star made in Dorcel !

KINA KAI
Ses leçons de sexe sauce nippone !

GABRIELLE NEVA
"J'ADORE LE SEXE LUDIQUE !

ALETTA OCEAN
LA STAR DU X SORT SA MATRAQUE !

T 02999 - 75 - F: 6,50 € - RD

1 DVD VIDEO OFFERT

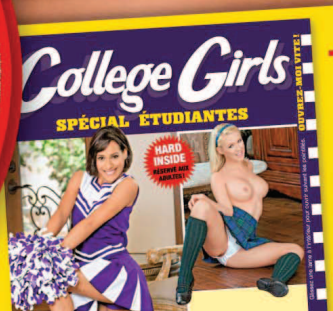

—INCLUS—
2 CAHIERS EXTRA HARD
24 PAGES XXX !

BONS PLANS SEXE

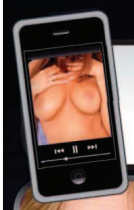

LA LIGNE DES GROS SEINS
au 08 92 69 28 38

VISIO LESBOS
Elles s'éclatent entre elles. Viens mater
APPEL VISIO 08 99 19 14 50

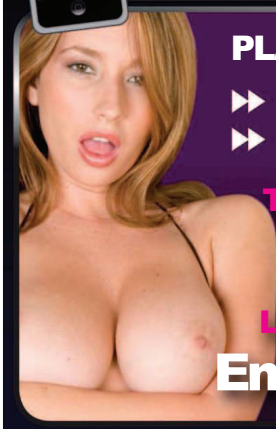

PLANS CUL DANS TA RÉGION
- Paris : 08 92 78 34 25
- Province : 08 92 69 00 08

Tu préfères choisir les filles par sms ?
Envoie HOT au 62 900*

Les strips live en webcam t'excitent ?
Envoie DIRECT au 81 400*

SEX LIVE
Mate des cochonnes en live sur ton mobile

APPEL VISIO Peep live show
au 08 99 19 13 94

APPEL VISIO Beurettes show
au 08 99 19 14 59

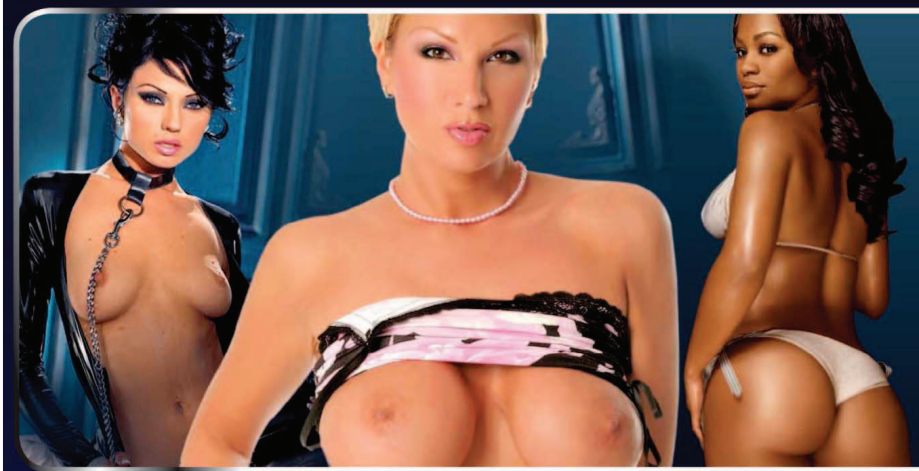

SPÉCIAL SEX'PÉRIENCES

BLACKS, BEURETTES, ASIATS
au 08 92 69 47 77

VIEILLES MAIS SALOPES
au 08 92 69 37 77

FETISH ET SM
au 08 92 69 45 55

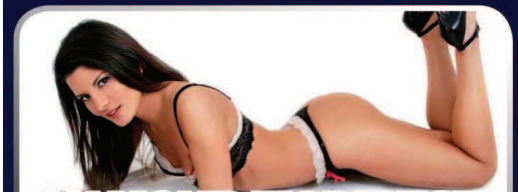

L'AMOUR EN DIRECT
Actif : 08 92 26 72 67
Passif : 08 92 26 36 46

RENCONTRES ÉCHANGISTES
au 08 92 78 99 99

Spécial Gay

APPEL AUDIO CABINE 1
Baise en direct
08 92 78 42 97

APPEL AUDIO CABINE 2
Histoires hard
08 92 78 76 36

Copyrights : Exposure Zone, Hush Publications, Totem Entertainment, 1633sa, MAXIMAL/Dennis Publishing. Service réservé aux adultes - Interdit aux mineurs - 0892 : 0.34€/min - 0899 : 1.35€/appel+0.34€/min - Editeurs 1633sa RCS Paris B401 844 865 00022, Selfmedia RCS B401 844 865, Index M RCS 410 835 912. 81400 : 1.5€/sms. 62900 : 0.35€/sms, éditeur Utel. Service client : help@1633sa.fr ou 73, rue Claude Bernard 75005 Paris.

SMS+

www.storemags.com & www.fantamag.com

NEWLOOK PIN-UP

Directeur
Michel Birnbaum

RÉDACTION

Directeur de la rédaction
Georges Palace

Rédacteur en chef
Jason Burne

Directeurs Artistiques
Pascal Lifourchon & Dario Zefirelli

Secrétaire de rédaction
Cat Lifourchonnée

Service photo
Tyra Missou

FABRICATION

Gilles Tarral : 01 44 39 78 31

PUBLICITÉ

Profil - 1830
134 bis rue du Point du Jour
92517 Boulogne-Billancourt Cedex
Tel : 01 46 94 84 24 - Fax : 01 46 94 01 11

Directeur Commercial
Thierry Rémond - tremond@profil-1830.com

Directeur de pôle
Vincent Besse - vbesse@profil-1830.com

Chef de publicité
Amaury Hamer - ahamer@profil-1830.com

WPP
11, rue Chaptal
92300 Levallois
Téléphone : 01 47 57 80 00
Fax : 01 47 57 80 08

ADMINISTRATION/GESTION

Directeur administratif et financier
Dominique Rol

Ventes et promotion
À JUSTE TITRES
Benjamin Boutonnet : 04 88 15 12 44
b.boutonnet@ajustetitres.fr
67, avenue du Prado, 13008 Marseille
Fax : 04 88 15 12 49

NEWLOOK PIN-UP

Administration : 73, rue Claude Bernard - 75005 Paris
Téléphone : 01 44 39 78 20

Rédaction : 1, place Félix Baret
13006 Marseille
Téléphone : 04 96 11 22 25

Photo de couverture : © Private

NEWLOOK PIN-UP – n° 75
Février/Mars 2010 est une publication éditée par 1633 S.A. au capital de 933 768 euros.
RCS Paris B-401 844 865
Siège social et administration :
73, rue Claude Bernard
75005 Paris
Téléphone : 01 44 39 78 20
Rédaction : 1, place Félix Baret
13006 Marseille.
Téléphone : 04 96 11 22 25

Dépôt légal : 1er trimestre 2010
Diffusion : SAEM Transports Presse
ISSN : 1280-9071

La rédaction n'est pas responsable des textes, illustrations, photos et dessins publiés qui engagent la seule responsabilité de leurs auteurs. Les documents reçus ne sont pas rendus et leur envoi implique l'accord de l'auteur pour leur libre publication. Les prix peuvent être soumis à de légères variations. Les indications de marques et les adresses qui figurent dans les pages rédactionnelles de ce numéro sont disponibles à titre d'information. La reproduction des textes, photographies et dessins publiés est interdite. Ils sont la propriété exclusive de NEWLOOK qui se réserve tous les droits de reproduction et de traduction dans le monde entier.

Directeur de la publication :
Michel Birnbaum
Aubin Imprimeur
Imprimé en France/Printed in France

©2010 CECE Suisse/1633

DES GIRLS PLUS HOT QUE JAMAIS !

À chaque parution de NEWLOOK PIN-UP, il y a toujours de jolies surprises ! Et ce numéro ne déroge pas à la règle, un peu comme si le printemps avait pris un peu d'avance… Toutes voiles dehors, c'est Aletta Ocean qui ouvre le bal, toujours aussi torride lorsqu'elle décide de nous passer les menottes. L'ambiance garde à vue, cela nous a toujours fait de l'effet… Ça bouge aussi gaiement (du bassin) du côté de chez nous, avec le *Porntour* signé SWIPP. Nouvelles venues sur la scène X, Gabrielle Neva et Emmanuelle Fox ont tout ce qu'il faut là où il faut pour nous éblouir. Si avec ça, vous ne faites pas de beaux rêves, on n'y comprend plus rien !

Photo © Private

Télécharge cette photo, **envoie 1331319** au **82266** ★
au **7755** ★ **POUR LA BELGIQUE**

Offre DVD exclusivement réservée à la France métropolitaine, la Belgique et la Suisse.

www.sterenags.com & www.fantamag.com

www.storemags.com & www.fantamag.com

Retrouve-la vite dans ton Mobile !
SMS+
Pour télécharger une photo sur ton mobile, envoie le code de la photo au 82266
au 7755 POUR LA BELGIQUE
Réservé aux adultes. 2 SMS à 1,50 euro TTC + prix du SMS. Editeur : 1633 SA, 73, rue Claude Bernard 75005 Paris, RCS Paris B 401844865. Renseignements : support@newlook.fr
PIN UP

ALETTA SIRÈNE DU X

Avec ses yeux aussi bleus que la mer des Caraïbes, Aletta Ocean nous rend tous fous ! Et cette sublime naïade a su séduire les plus grandes maisons de prod… Du coup, on la retrouve avec plaisir chez Dorcel aussi bien que chez Harmony.

Photos : © DORCEL / WWW.HARMONYUK.COM

Télécharge cette photo, envoie 1331307 au 82266
au 7755 POUR LA BELGIQUE

www.storemags.com & www.fantamag.com

BONUS
PIN-UP

Réf. 1331309

RETROUVE LES VIDÉOS D'ALETTA EN SOLO OU EN COUPLE

Envoie juste la référence de la vidéo par SMS au 82266*

au 7755* POUR LA BELGIQUE

Réf. 1331310

Réf. 1331311

Réf. 1331312

Réf. 1331313

Réservé aux adultes.
3 euros TTC + prix d'un SMS normal.
Editeur: 1633 SA, 73, rue Claude Bernard
75005 Paris, RCS Paris B 401844865.
Renseignements: help@1633sa.fr

SMS+

Télécharge cette photo, **envoie** 1331308 au 82266*

au 7755* POUR LA BELGIQUE

www.storemags.com & www.fantamag.com

Il faut bien reconnaître qu'on se noierait bien dans les yeux de la belle. Pourtant, confessons que ce n'est pas le seul attrait qu'on lui trouve!

Télécharge cette photo, **envoie**
1331315 au **82266** ★
au **7755** ★ **POUR LA BELGIQUE**

www.storemags.com & http://www.storemags.com

www.storemags.com & www.fantamag.com

Télécharge cette photo, **envoie**
1331317 au **82266** ★
au **7755** ★ **POUR LA BELGIQUE**

Quand on pense qu'Aletta se destinait, au départ, à des études d'économies. ça laisse rêveur, non ?

www.storemags.com & www.fantamag.com

www.storemags.com & www.fantamag.com

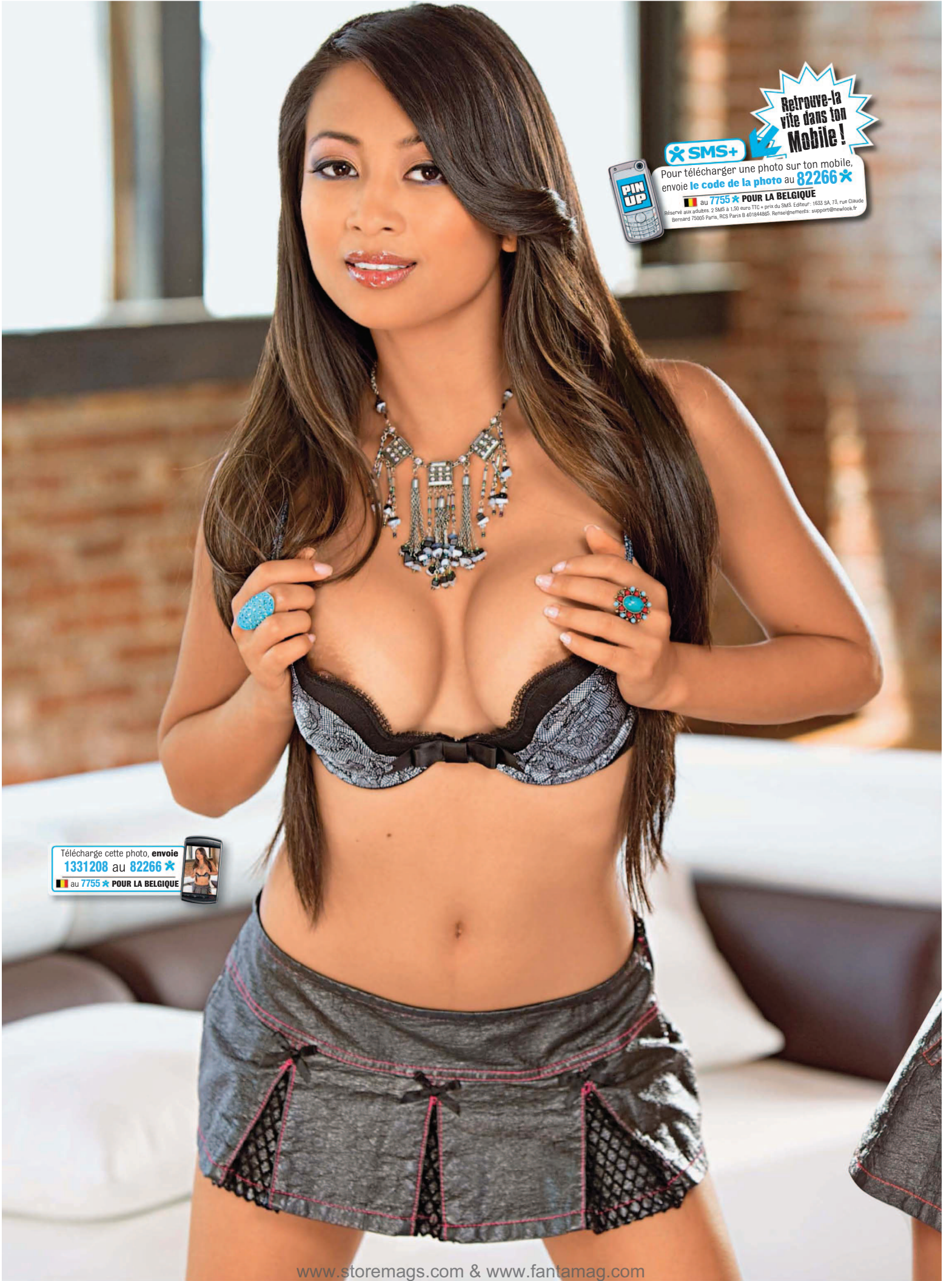

www.storemags.com & www.fantamag.com

KINA KAÏ, BOMBE KAWAII

Au Japon, une mode fait sensation, celle du Kawaii. Vous ne connaissez pas ? Pas de panique : pour vous mettre au parfum, NEWLOOK PIN-UP a convoqué l'un de ses meilleurs modèles en vue d'un petit cours pratique… Alors, merci qui ?

Photos : © EXPOSUREZONE

Télécharge cette photo, envoie 1331209 au 82266 ★
au 7755 ★ POUR LA BELGIQUE

com & www.fantamag.com

www.storemags.com & www.fantamag.com

www.storemags.com & www.fantamag.com

www.storemags.com & www.fantamag.com

www.storemags.com & www.fantamag.com

BONUS PIN-UP

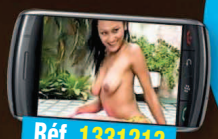

Réf. 1331213

LES ASIATIQUES LES + PERVERSES DU MOMENT, EN VIDÉO

Envoie juste la référence de la vidéo par SMS au 82266*

au 7755*
POUR LA BELGIQUE

Réf. 1331214

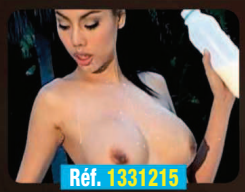

Réf. 1331215

Réf. 1331259

Réf. 1331260

Réservé aux adultes.
3 euros TTC + prix d'un SMS normal.
Editeur: 1633 SA, 73, rue Claude Bernard
75005 Paris, RCS Paris B 401844865.
Renseignements: help@1633sa.fr

SMS+

www.storemags.com & www.fantamag.com

“Alors, des volontaires pour visiter mon intérieur très mignon, un peu fatal et 100 % bouillant ?”

www.storemags.com & www.fantamag.com

www.storemags.com & www.fantamag.com

monica

Toute l'année, la splendide Monica occupe un poste dans lequel elle assume beaucoup de responsabilités. Alors, une fois par an, elle envoie tout promener et s'offre quelques vacances… En toute légèreté.

Photos : © J-P Bourgeois

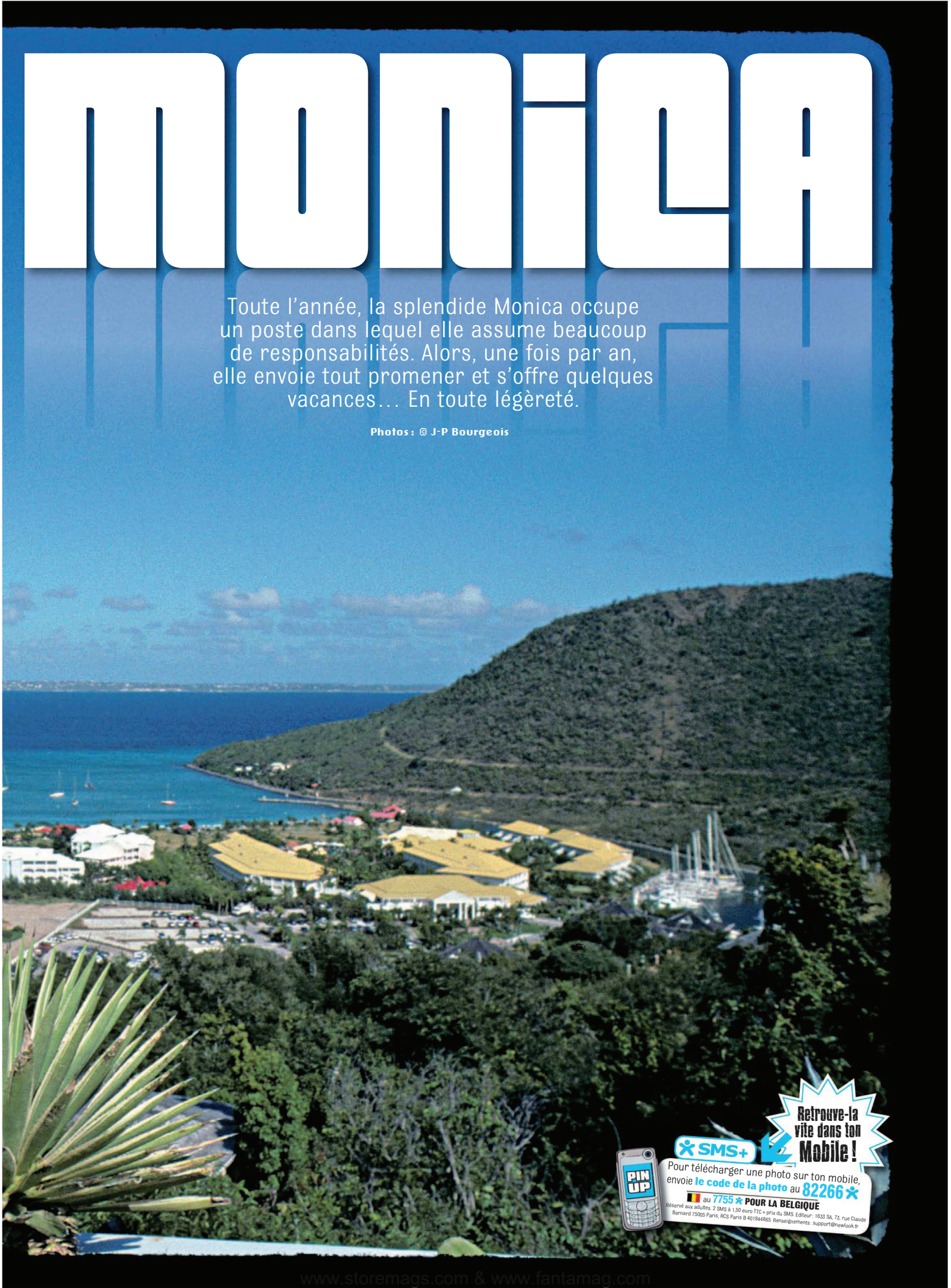

SMS+

Retrouve-la vite dans ton Mobile !

Pour télécharger une photo sur ton mobile, envoie le code de la photo au 82266*

au 7755* POUR LA BELGIQUE

Réservé aux adultes. 2 SMS à 1,50 euro TTC + prix du SMS. Editeur : 1633 SA, 73, rue Claude Bernard 75005 Paris, RCS Paris B 401844865. Renseignements : support@newlook.fr

www.storemags.com & www.fantamag.com

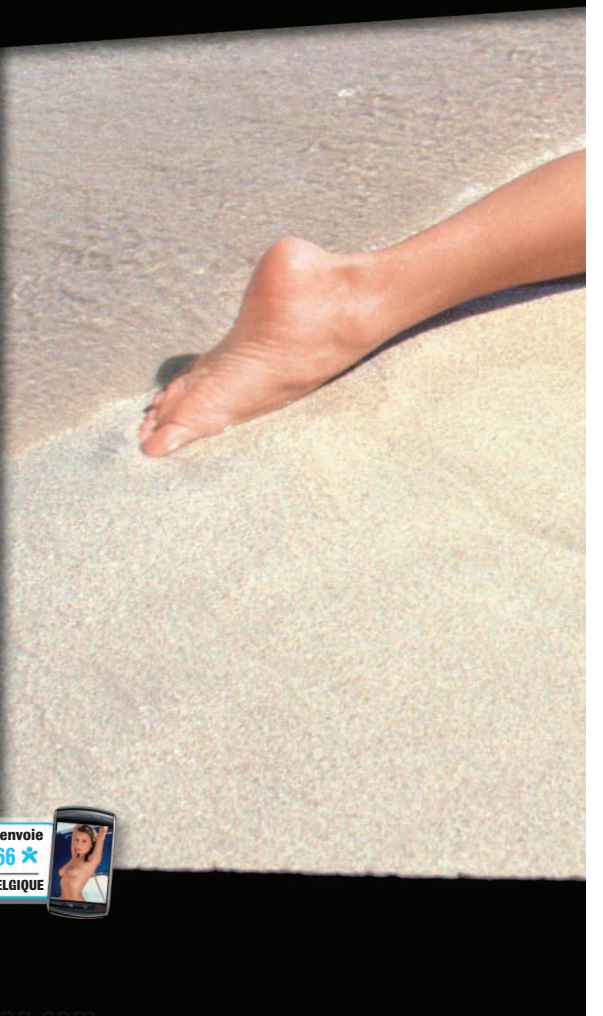

www.storemags.com & www.fantamag.com

www.storemags.com & www.fantamag.com

www.storemags.com & www.fantamag.com

www.storemags.com

www.eforemags.com & www.fantamag.com

EXTRAITS DE SEXE VOYEUR ET EXHIBITIONS...

APPEL VISIO
Vidéos intimes et caméras cachées de femmes et de couples piégés à leur insu !
08 99 69 02 20

APPEL VISIO
Beurettes en chaleur ! Vidéos X de beurettes baisées par tous les trous
08 99 78 34 97

EXHIBITIONS DE SALOPES...

vidéos de salopes exhibes dans les endroits les plus insolites, rues, parkings, ascenseurs...

APPEL VISIO
TEL 08 99 19 13 07
SMS : Envoie VIDEOX AU 83070*

LES AMATRICES DE B... SONT LÀ !

Baise la en direct ou écoute-la jouir... C'est toi qui vois !
08 92 69 33 43
SMS : Envoie HARD AU 63031*

Femmes à gros airbags te prennent le manche au
08 92 69 16 17
SMS : Envoie 95D AU 63123*

Chaudes et mouillées, elles n'attendent que ça !
08 92 68 18 19
Envoie SLP AU 63031*

Ecoute-les se faire baiser profond mais attention elles ne sont pas au courant !
08 92 68 09 84

Bourgeoises frustrées en manque de Q
08 92 68 12 33

ANAL PARTY
SPECIAL TOURNAGES
08 92 68 04 47

SPEED ! Une vraie salope en – de 10 sec. en direct au
08 92 68 10 86

TRAVESTI & TRANSEXUELLE

APPEL VISIO
L'expérience te tente ? ...le 3e sexe t'attire ?
08 99 78 08 82
Tu ne vas pas le croire... Ils font ça mieux que les femmes. Curieux bienvenus !!

Le Donjon
Envoie SM AU 63615*

Maîtresses ou soumises
pour des jeux sexuels insolites
08 92 68 01 93

Le caveau SM
Pour les amateurs de fétichisme, bondage, fessées sévères...
08 92 69 23 07

LE RESEAU DES FEMMES MURES

Belles mères indignes et vieilles salopes au
08 92 69 32 22

Vraies routières de la b... au
08 92 70 13 05

Femmes de 40 à 65 ans en manque au
08 92 68 61 51

Par SMS : Envoie FMURE AU 62324*

DES NYMPHOS PRÈS DE CHEZ TOI !

Contacte les nymphos de ta région. Elles donnent leur tél. !

APPEL NON SURTAXE
01 72 75 70 56 pour l'Ile de France
02 72 68 40 31 pour la région Ouest
03 59 56 57 57 pour la région Nord et l'Est
04 88 57 80 00 pour la région Rhône-Alpes et le Sud
05 67 77 55 88 pour la région Sud-Ouest

Elles te font jouir en direct
08 92 70 21 27

TU NE VAS PAS LE CROIRE !
Envoie RDVQ AU 63377*

L'ANNUAIRE des salopes de ta région
Chaque jour une fille différente !
Envoie ANNUAIRE au 78077*

SMS+ SERVICES RESERVES AUX ADULTES • ©RC342177029 : 0892 : 0,34 €/mn - 0899 : 1,35 €/appel + 0,34 €/mn sous couverture 3G et mobiles compatibles. SMS 62324/63615/63031/63123 : ©RC411864912 - 63377 : ©RC411864986 : 0,35 €/envoi + prix d'un SMS – 83070 : ©RC411864912 : 3 €/envoi + prix d'un SMS, 1 SMS pour 1 téléchargement -78077 : ©RC411864986 : service par abonnement, cout du service : inscription en 2 sms, 1 sms reçu tous les jours facturé 0.50€. Résiliation de l'abonnement envoyez STOP au 78077.

www.storemags.com & www.fantamag.com

Télécharge cette photo, **envoie**
1331284 au 82266 ★
au 7755 ★ POUR LA BELGIQUE

SUR LES BORDS D'EUFRAT

www.fantamags.com & www.fantamag.com

Cela fait déjà 5 ans que cette magnifique Tchèque nous ravit dans les productions les plus diverses (*Ritual* ou *Mafia Girl* par exemple). Bref, cette spécialiste des scènes lesbiennes semble bien être la femme parfaite !

Photos © DORCEL

www.storemags.com www.fantamag.com

Si vous voulez éviter de prendre un râteau avec la belle, évitez de lui demander si elle prend vraiment son pied pendant les tournages… Ce serait lui faire insulte !
Télécharge cette photo, envoie
1331286 au 82266 *
au 7755 * POUR LA BELGIQUE

"Le métier d'actrice porno est difficile. Tout ce qui apparaît à l'écran paraît simple mais il faut tout de même beaucoup de travail pour en arriver là."

www.premiers.com & www.fantasy.com

Si l'on demande à Eufrat combien de temps elle pense encore tourner, elle répond sans hésitation *"tant qu'on aura besoin de moi"*. Perso, je ne peux plus me passer d'elle. Et vous ?

www.storemags.com & www.fantamag.com

www.storemags.com & www.fantamag.com

BONUS
PIN-UP

RETROUVE LES VIDÉOS D'EUFRAT, EN DUO OU EN SOLO,
Envoie juste la référence de la vidéo par SMS au 82266*

au 7755* POUR LA BELGIQUE

Réf. 1331294

Réf. 1331295

Réf. 1331296

Réf. 1331297

Réf. 1331298

Réservé aux adultes.
3 euros TTC + prix d'un SMS normal.
Editeur : 1633 SA, 73, rue Claude Bernard
75005 Paris, RCS Paris B 401844865.
Renseignements : help@1633sa.fr

Télécharge cette photo, **envoie** 1331289 au 82266*
au 7755* POUR LA BELGIQUE

Cette adepte inconditionnelle des amours saphiques nous a confié avoir eu un gros coup de cœur pour l'actrice Sandra Sanchez ! Mmm, on en a l'eau à la bouche…

www.storemags.com & www.fantamag.com

NEWLOOK

COMPLÉTEZ VOTRE COLLECTION

n° 299

n° 300

n° 301

n° 302

n° 303

n° 304

n° 305

n° 306

n° 309

n° 310

n° 311

n° 312

n° 313

n° 314

n°315

n°316

NEWLOOK PIN-UP

hs n°55

hs n°56

hs n°57

hs n°58

hs n°60

OFFREZ-VOUS UNE SÉANCE DE RATTRAPAGE !

hs n°61

hs n°62

hs n°64

hs n°66

hs n°67

hs n°68

hs n°72

hs n°73

hs n°74

COMMANDEZ DÈS AUJOURD' HUI

1633-HSNLK75

Newlook mensuel

PRIX UNITAIRE : 5.40 € (*n°250 à 6,40 €)

☐ N°291	☐ N°299	☐ N°304	☐ N°311	☐ N°316
☐ N°292	☐ N°300	☐ N°305	☐ N°312	
☐ N°296	☐ N°301	☐ N°306	☐ N°313	
☐ N°297	☐ N°302	☐ N°309	☐ N°314	
☐ N°298	☐ N°303	☐ N°310	☐ N°315	

Hors-série

PRIX UNITAIRE : 7 €

☐ hs N°55	☐ hs N°61	☐ hs N°68
☐ hs N°56	☐ hs N°62	☐ hs N°72
☐ hs N°57	☐ hs N°64	☐ hs N°73
☐ hs N°58	☐ hs N°66	☐ hs N°74
☐ hs N°60	☐ hs N°67	

Nom, Prénom

Adresse

Code postal, Ville

Tél.: **E-mail**

COMMANDE MINIMUM : 16,00 €

Tarifs pour la france métropolitaine - frais de port inclus
Pour l'étranger et les Dom-Tom nous contacter par e-mail : vpc@1633sa.fr

BON DE COMMANDE A RETOURNER sous enveloppe affranchie à :

1633 S.A.-73, rue Claude Bernard - 75005 PARIS

Je règle la somme totale de .....€

☐ par mandat-compte (ci-joint) CCP La Source n°40.285.05.A 033

☐ par chèque bancaire

☐ par carte Bancaire N° ☐☐☐☐ ☐☐☐☐ ☐☐☐☐ ☐☐☐☐ ☐☐☐

expire à fin : ☐☐ / ☐☐☐

je certifie être majeur (signature obligatoire)

*** IMPORTANT** Inscrivez dans les trois cases ci-dessus les trois derniers chiffres du numéro qui apparaît sur le bloc signature au verso de votre carte bancaire. Cette opération est indispensable.

Conformément à la loi informatique et libertés du 6 juin 1978, vous disposez d' un droit de rectification sur les données vous concernant. Par notre intermédiaire, vous pouvez être amené à recevoir des propositions d' autres produits. Si vous ne le souhaitez pas, il suffit de nous l'indiquer par courrier

www.storemags.com & www.fantamag.com

Retrouve-la vite dans ton Mobile !
SMS+
Pour télécharger une photo sur ton mobile, envoie le code de la photo au 82266
au 7755 POUR LA BELGIQUE
Réservé aux adultes. 2 SMS à 1,50 euro TTC + prix du SMS. Editeur : 1633 SA, 73, rue Claude Bernard 75005 Paris, RCS Paris B 401844865. Renseignements : support@newlook.fr

PORN TOUR

GABRIELLE NEVA : “J’ADORE LE SEXE LUDIQUE !”

Contract girl officielle des productions SWIPP, Gabrielle Neva est en train de tout casser sur son passage ! Bombe érotique sur le *Porntour,* la belle se livre en toute simplicité, à l’heure où son site *sexy-website.com* sera bientôt mis en ligne. Interview.

Photos : © WWW.PORNTOUR.FR **Texte :** Jason Burne

Télécharge cette photo, envoie 1331277 au 82266
au 7755 POUR LA BELGIQUE

www.storemags.com & www.fantamag.com

www.storemags.com & www.fantamag.com

INTERVIEW L'archange a un sexe!

Peux-tu te présenter ?
Bonjour, Je suis Gabrielle Neva, j'ai 21 ans et je vis actuellement à Toulouse.

Comment es-tu arrivée dans le X ?
Par pur fantasme ! Après avoir longuement réfléchi, je me suis mise à la recherche de production X sérieuses et j'ai choisi de tenter l'aventure sur le *Porntour* de Swipp.

Pourquoi le *Porntour* ?
Lors de mes recherches sur Internet, je suis tombée sur le site du *Porntour*. Je me suis inscrite sur la partie casting. Suite à cela, j'ai eu la surprise d'avoir Enola Sugar au téléphone, ce qui m'a tout de suite rassurée. Quelques semaines plus tard, je tournais ma 1re scène.

Ta 1re scène : raconte-nous tout…
J'étais très stressée et excitée à la fois ! C'était bizarre, mais ils ont su me mettre à l'aise, ils ont bien pris soin de moi et, du coup, j'ai adoré cette journée de tournage. J'ai découvert que le X n'était pas aussi dérangeant qu'on le pense et qu'il y a des gens tout à fait normaux et sympas à la tête de ce type de productions.

Aucune appréhension ?
Pas vraiment. Un léger stress, oui, mais pas d'appréhension.

Qu'est-ce qui t'attire chez un homme ?
Je craque sur son regard avant tout, et par la suite, sur le physique. J'aime les hommes entretenus, les hommes mûrs. Il faut aussi qu'ils soient tendres et coquins…

Et chez une femme ?
J'adore les fesses des femmes. Je suis bi, alors je regarde autant les hommes que les filles. Et comme pour les hommes, le regard est très important.

Question sexe, tu te sens plus à l'aise en temps que soumise ou qu'active ?
Je suis tout à la fois ! J'aime dominer mais j'aime aussi être soumise. J'adore le jeu, le sexe ludique, il faut vraiment que je m'amuse ! Dans la vie privée comme en tournage, je sais m'adapter à la situation.

As-tu déjà fait le tour de ta sexualité ou le X est-il pour toi l'occasion de franchir de nouveaux paliers ?
Non, loin je suis loin d'avoir tout exploré de ma libido ! Je compte en effet beaucoup sur le X pour m'aider à assouvir mes fantasmes. Swipp met d'ailleurs tout en œuvre actuellement pour m'organiser tout ce dont j'ai envie dans de bonnes conditions !

Chanceuse… À part ça, si je te croise dans une soirée : que dois-je dire (ou faire) pour attirer ton attention ?
Tout dépend de la façon dont tu vas me regarder. Un seul regard peut me faire craquer ! Mais ensuite, il va falloir assumer et trouver ma corde sensible.

Et que dois-je ne surtout pas faire si je veux éviter le râteau ?
Arriver en terrain conquis ou me manquer de respect.

Attends-tu encore l'homme de ta vie ?
Je dois dire que je suis pleinement épanouie dans ma vie. Mon copain est hardeur, lui aussi. C'est une relation naissante et très épanouissante. Comme il travaille également dans l'industrie du X (et pour la même compagnie que moi), cela facilite les choses. C'est idéal.

"J'adore les fesses des femmes. Je suis bi, alors je regarde autant les hommes que les filles."

Télécharge cette photo, **envoie** 1331281 au 82266 ✱
au 7755 ✱ **POUR LA BELGIQUE**

Télécharge cette photo, **envoie** 1331280 au 82266 ✱
au 7755 ✱ **POUR LA BELGIQUE**

www.storemags.com & www.fantamag.com

Télécharge cette photo, **envoie**
1331282 au **82266** ✱
au 7755 ✱ **POUR LA BELGIQUE**

www.storemags.com & www.fantamag.com

Nom (de scène) : Neva
Prénom : Gabrielle
Âge : 21 ans
Lieu de résidence :
Toulouse
Filmo/Parcours :
www.porntour.fr
Passions :
"La musique et je collectionne tout ce qui à trait à Hello Kitty."
Peché mignon :
"Le chocolat !"
Acteur X préféré :
"Rocco Siffredi, pour son parcours."
Actrice X préférée :
Katsuni
Dernier morceau dans ton iPod :
Lady Gaga *Bad Romance*
Dernier film vu au cinéma :
Anges et démons
Site web :
www.gabrielleneva.com

Télécharge cette photo, **envoie** 1331283 au 82266 ★
au 7755 ★ **POUR LA BELGIQUE**

www.storemags.com & www.fantamag.com

www.storemags.com & www.fantamag.com

PORN TOUR

Venez découvrir le meilleur du porno français réalisé en HD, avec chaque mois de nouvelles amatrices qui font leurs débuts sur *www.porntour.fr*.

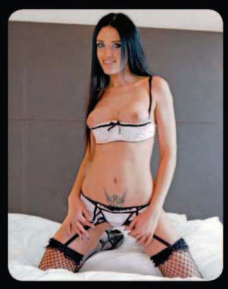

"J'aime dominer mais j'aime aussi être soumise..."

www.storemags.com & www.fantamag.com

CE MOIS DANS TON DVD LOOK PIN-UP !

© www.newsensations.com

NOUVEAU

1 BONUS HARD ACHETÉ... = 24 HEURES DE X OFFERTES !

www.storemags.com & www.fantamag.com

3 FILMS XXX EN EXCLU

BUBBLE BUTT BONANZA 7

Des culs de rêve, voilà ce que ces superbes filles ont à offrir pour ce film qui fait la part belle aux formes arrondies et 100% naturelles de ces folles de sexe. à ne pas rater !

ÇA BAISE DANS LES PRÉS

Sabrina Ricci vous emmène au coeur de la campagne, où de jeunes couples se laissent aller à tous leurs fantasmes en pleine nature. Ne ratez pas ce film, la salope bordelaise n'a pas fini de vous surprendre.

FILM GRATUIT

DOUBLE PÉNÉTRATION VOL. 6

Ces débutantes ont décidé de se tester à l'étape supérieure du X... C'est donc une scène de DP intense qui les attend... Un examen de passage très réussi !

+ 12 SCÈNES PLUS HOT LES UNES QUE LES AUTRES

MÉNAGÈRES FAN DE GROSSES BITES

ELLE A FAIT VENIR UN PETIT JEUNE SURMEMBRÉ, POUR SE LE TAPER SANS MÉNAGEMENT.

PETITE BLACK EN CASTING

ELLE SE LANCE DANS LE PORNO, MAIS POUR ÇA ELLE VA DEVOIR PROUVER QU'ELLE EN VEUT !

FOLLE DU CUL !

APRÈS UNE DP ULTRA INTENSE, ELLE VA SE RASSASIER D'UNE BONNE RASADE DE SPERM' !

ÉTUDIANTE DÉBAUCHÉE

UNE PETITE ÉTUDIANTE SE FAIT BAISER SANS RETENUE PAR LE SURVEILLANT !

ASIAT' EN MANQUE

ELLE A DÉCIDÉ DE S'EN ENVOYER DEUX D'UN COUP HISTOIRE DE SE SATISFAIRE !

ANAL EN SUBJECTIVE

COMME SI VOUS Y ÉTIEZ : UNE BONNE PIPE SUIVIE D'UNE SODOMIE PROFONDE ! UN RÉGAL !

www.storemags.com & www.fantamag.com

Kimmy

Pin-up Alt

Personne ne ressemble à Kimmy ! Cette actrice dénote dans le monde du X en France et il était temps qu'on y apporte un peu d'originalité et de folie... Shootée spécialement pour vous dans un salon de tatouage, Kimmy se livre sans tabou et ça balance ! Rencontre...

Texte : Marilyn Photos : © Tomy VASECK
Remerciement : Julien de F.T.C / 17 Rue d'Italie 13006 MARSEILLE

www.storemags.com & www.fantamag.com

www.stockmags.com & www.fantamag.com

www.storemagazine.com/fantamag.com

Télécharge cette photo, **envoie**
1331293 au **82266** ★
au **7755** ★ **POUR LA BELGIQUE**

"Je rêve que Ian Scott me prenne dans tous les sens."

PIN-UP: Bonjour Kimmy, c'est quoi le mouvement Alternatif dans le X ?
Kimmy: Ça vient des États-Unis. Les acteurs et actrices sont différents du porno traditionnel : tatouages, piercings, modifications corporelles et les mises en scène sont toujours dans des endroits inappropriés pour le sexe, des lieux underground, comme une décharge, une usine désaffectée... Il y a un côté décalé, old school, c'est une autre approche du X.

PIN-UP: Te considères-tu comme l'ambassadrice de ce mouvement en France ?
Kimmy: Oui c'est sûr ! (Rires.) Tu peux pas trouver plus Alt que moi, aussi bien à la maison que sur les tournages. Je suis l'ambassadrice du Alt en France c'est indéniable. Il y en a qui essaie de se faire passer pour, qui vont se faire tatouer exprès, mais ça sert à rien je suis là et indétrônable.

PIN-UP: 40 films à ton actif, une sex tape maison, des photos dans les magazines. Tu as le feu au cul ou tu veux devenir incontournable ?
Kimmy: Les 2 ! Je l'ai d'abord fait personnellement, car j'étais très timide et peu sûre de moi, ça m'a aidée à casser cette image. Lorsque j'ai vu l'impact qu'avaient mes films sur une certaine catégorie de personne et que j'ai vu qu'à leurs yeux je représentais un fantasme, j'ai eu de plus en plus envie de tourner et de me consacrer au Alt. Maintenant que j'ai une notoriété, je peux choisir les films. Et mon choix est fait, c'est le Alt !

PIN-UP: Avec quel hardeur aimerais-tu tourner?
Kimmy : Ian Scott sans hésiter. Il y a 2 côtés chez Ian : l'un doux, l'autre brutal et j'adore ça ! De plus, la taille de son sexe m'attire énormément. C'est bien plus qu'une envie, c'est un fantasme depuis l'adolescence... Je rêve qu'il me prenne dans tous les sens. Y'a pas de problème, c'est où il veut, quand il veut !

PIN-UP: La fois où t'as pris un pied de fou...
Kimmy: Je prends souvent mon pied, mais il y en a toujours un qui met la barre plus haut. Récemment, sur le *Porn Tour* de Swipp, j'ai tourné avec Andrea Moratti. Nom de dieu il envoie du lourd ! Il m'a retourné dans tous les sens et c'est tout ce que je voulais. En partant, je marchais comme Lucky Luke !

www.storemags.com & www.fantamag.com

PLAYBOYSTORE.fr

TOUS LES PRODUITS OFFICIELS DE PLAYBOY SUR NOTRE SITE !

Décapsuleur noir aimanté Playboy | 8,90€

Tee-shirt Playboy | 29,90€
Tailles : S, M, L, XL

Casquette | ~~6 €~~ 4€

4 petits verres Playboy | 14,90€

Horloge néon Playboy | 59€
dim. : 30cm

Livre Playboy célébrités I 39,90€

Coffret livres Playboy | 29,90€
Blondes, Brunes, Rousses

Zippo | ~~44,90€~~ 39,90€

Porte-clés Playboy
since 1953 I 14,90€

© PLAYBOY Enterprises, E.Castello/1633SA

POUR COMMANDER

IMODE : playboystore // INTERNET : www.playboystore.fr // COURRIER : 1633 SA - 73, rue Claude Bernard - 75005 PARIS // FAX : 01 44 39 78 28

BON DE COMMANDE (à découper ou recopier sur papier libre)

1633-HSNLK7

RÉFÉRENCE	DÉSIGNATION	PRIX	TAILLE	COLORIS	QUANTITÉ	PRIX TOTAL

Participation aux frais d'envoi en Colissimo suivi (Dom-Tom et étranger : frais d'envoi sur demande) 7,15 €

Ma commande dépasse 79 € : la participation aux frais de port est offerte ! (uniquement livraison France) TOTAL À PAYER

nom: prénom: email:

adresse: ville:

code postal: pays: tél.:

Je règle la somme totale de _____ euros

☐ par chèque bancaire (ci-joint) à l'ordre de 1633 S.A.

☐ par mandat-compte (ci-joint) CCP La Source n°40.285.05.A 033

☐ par carte bancaire n°|_|_|_|_| |_|_|_|_| |_|_|_|_| |_|_|_|_| expire à fin : |_|_|/|_|_|_|_| n° de contrôle* |_|_|_|

Je certifie être majeur (signature obligatoire)

Conformément à la loi informatique et libertés du 6 juin 1978, vous disposez d'un droit de rectification sur les données vous concernant. Par notre intermédiaire, vous pouvez être amené à recevoir des propositions d'autres produits. Si vous ne le souhaitez pas, il suffit de l'indiquer par courrier. Offre valable jusqu'au 30 avril 2010. Délai de livraison : 1 semaine.

*les trois derniers chiffres inscrits au verso de votre carte bancaire
CETTE OPÉRATION EST INDISPENSABLE

www.storemags.com & www.fantamag.com

www.storemags.com & www.fantamag.com

MARYLIN TCHÉTCHÈNE

Cette superbe Slave de 22 ans est très fière de son pays qu'elle aime profondément. Malgré les stigmates de la guerre qui marquent encore les villes, Gyongy a voulu nous livrer un message d'espoir…

Photos : © EXPOSUREZONE

Retrouve-la vite dans ton Mobile !
SMS+
Pour télécharger une photo sur ton mobile, envoie le code de la photo au 82266
au 7755 POUR LA BELGIQUE
Réservé aux adultes. 2 SMS à 1,50 euro TTC + prix du SMS. Editeur : 1633 SA, 73, rue Claude Bernard 75005 Paris, RCS Paris B 401844865. Renseignements : support@newlook.fr
PIN UP
Télécharge cette photo, envoie 1331270 au 82266
au 7755 POUR LA BELGIQUE

www.storemags.com & www.fantamag.com

Télécharge cette photo, **envoie**
1331271 au **82266** ★
au **7755** ★ **POUR LA BELGIQUE**

“Les paysages dévastés par les bombes m’inspirent beaucoup ! Je veux y voir l’espoir et l’élan d’enthousiasme de la reconstruction, d’un après plein de promesses.”

www.storemags.com & www.fantamag.com

www.storemags.com & www.fantamag.com

www.storemags.com & www.fantamag.com

www.storemags.com & www.fantamag.com

www.storemags.com & www.fantamag.com

Télécharge cette photo, envoie
1331276 au 82266 *
au 7755 * POUR LA BELGIQUE
"Et puis,
je veux être
une femme
moderne !
Sexy, à la libido
affirmée
et bien dans
mon temps…"

www.storemags.com & www.fantamag.com

Katarina, cyclone torride

Katarina est une vraie bombe qui ne recule devant aucune provocation pour obtenir les hommes qui lui plaisent ! Il n'en a pas fallu plus pour que ses amis lui donnent le surnom de cyclone de l'amour…

Photos : © Jean-Pierre Bourgeois

Retrouve-la vite dans ton Mobile !

SMS+

Pour télécharger une photo sur ton mobile, envoie le code de la photo au 82266

au 7755 POUR LA BELGIQUE

Réservé aux adultes. 2 SMS à 1,50 euro TTC + prix du SMS. Editeur : 1633 SA, 73, rue Claude Bernard 75005 Paris, RCS Paris B 401844865. Renseignements : support@newlook.fr

www.storemags.com & www.fantamag.com

www.storemags.com & www.fantamag.com

Télécharge cette photo, **envoie**
1331301 au **82266** ✱
au **7755** ✱ **POUR LA BELGIQUE**

www.storemags.com & www.fantamag.com

www.storemags.com & www.fantamag.com

www.fantamag.com

SEXBOOK

ELLES AIMENT JOUER AVEC LEUR BOUCHE...
SI CA TE TENTE..!!! **08 99 08 66 66**

Melanie, Carla, Eva et les autres.... 3G
Elles se deshabillent en direct a ta demande
Appel Visio >>>>> **08 99 220 222**

ETUDIANTES A DISTRAIRE
APRES LES COURS ELLES SE FONT DU BIEN

DOMINATION SOFT OU HARD
08 99 268 280

08 99 26 1 26 7

TOI & MOI..... 01 43 38 46 38
LA LIGNE DES RELATIONS EXCLUSIVES
Appel non surtaxé- CB à partir de 33,84 la conv.

SHOW LIVE

APPEL 3G VISIO

Des Filles...Des tas de Filles...
08 99 26 30 30
Elles t'attendent pour s'eclater en live avec toi

BLACK BEURETTES EN FOLIE
08 99 08 25 25

TABOU et Inavouable.... Femmes SEVERES ou SOUMISES **08 92 68 21 60**

Filles Ouvertes.... A TOUTES PROPOSITIONS **08 92 68 23 66**

T'CHAT PHOTO SMS Avec Géolocalisation
Cible les meilleurs plans près de chez toi

ENVOIE GIRL AU 61300

LES VIDEOS QUI VONT ENERVER TON MOBILE...

ENVOIE PAR SMS
GIRL AU 81800

Xexhib à la demande

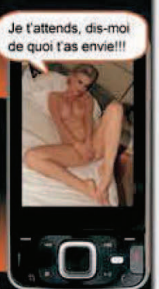

Je t'attends, dis-moi de quoi t'as envie!!!

08 99 22 16 16
Appelle en Visio 3G, choisis ta fille, et demande lui ce que tu veux...
Par SMS, envoie
GIRL au 83100
Elle répond par message et vidéo à tes demandes immédiatement !

GAY, BI Appel Visio 3G
Ajoute l'image pour tes contacts
♂ 08 92 68 30 77

SMS+ 394998215-0892:34cts/mn-0899:1,35€/appelpuis34cts/mn-83100:4,5€+sms-61300:35cts+sms

www.fantamags.com & www.fantamag.com

STARS de la Télé-réalité

Vidéos non censurées sur ton mobile

Choisis ta vidéo KDO* envoie le prénom au 88133*

*pour tout abo sans engagement

Marjolaine — PAS VU à la TÉLÉ

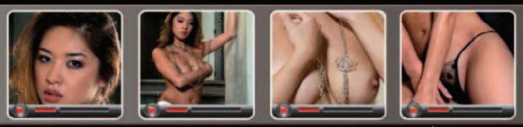

Elle t'offre* sa vidéo envoie MARJOLAINE au 88133*

*pour tout abo sans engagement

Renza

Elle t'offre* sa vidéo envoie DUO au 88133*

*pour tout abo sans engagement

Sabrina LA DAME DE COEUR — CENSURÉ !

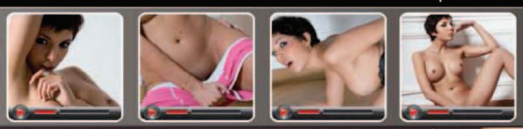

Elle t'offre* sa vidéo envoie SABRINA au 88133*

*pour tout abo sans engagement

Ophélie "secret Girls"

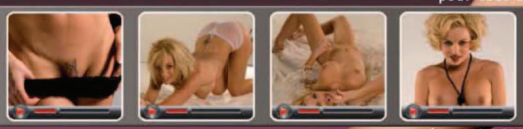

Elle t'offre* sa vidéo envoie OPHELIE au 88133*

*pour tout abo sans engagement

Lisa & Morgan — RESERVÉ 21+

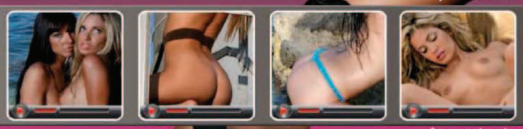

Elle t'offre* sa vidéo envoie DUO au 88133*

*pour tout abo sans engagement

VIRGINIE CAPRICE

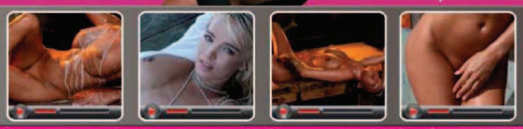

Elle t'offre* sa vidéo envoie CAPRICE au 88133*

*pour tout abo sans engagement

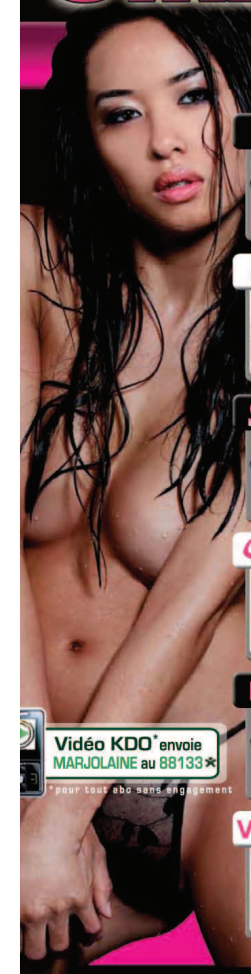

Vidéo KDO* envoie MARJOLAINE au 88133*

*pour tout abo sans engagement

Vidéo KDO* de Gaelle envoie GAELLE au 88133*

*pour tout abo sans engagement

Un LAPIN en KDO*

Elles t'attendent pour satisfaire tous tes fantasmes

1 APPEL = 1 RDV

Annuaire de Femmes par départements Echange de tél et Coordonées en moins de 3 minutes

0892 02 01 66

RDV au 62900*

DUO SEX IMMÉDIAT — NON CENSURÉ

elles prennent les devants

AMOUR DIRECT AU

X N°DUO 08 92 02 01 85

Par SMS envoie SEX au 62900*

Dominatrices ou Soumises ?

LE SERVICE 100% CUIR ET LATEX (ÉCOUTE OU PARTICIPE)

0892 02 01 77

AUSSI PAR SMS 7J/7 24H/24

SM au 82929*

ShowVisioXtrem

Hardeuses pour aller plus loin

(réservé à 1 public très averti)

Appelle & Demande tout ce que tu veux

08 99 26 00 31

Lesbiennes tout de suite !!!

écoute les sans attendre au

0892 02 01 79

couple en ACTION au tél

UNE VIDÉO BONUS OFFERTE* APPELLE VITE

0899 19 27 61

*POUR TOUT APPEL

CHUTTT !!!

Confessions Intimes

écoutez + de 400 confidences d'expériences Q , où elles ont tout fait et biens + encore vous allez être surpris !!!

0892 02 01 78

08 92 02 01 73 — 3 min. Chrono

CONTACTS de Proximité

Reçois ou écoute la liste des femmes de ta région qui ch. des hommes pour des RDV direct envoie par SMS

FEM au 62900*

Garanti sans animatrice - plan B... - 100% réels

40a, 50a et + : elles sont très ouvertes,

à un rendez-vous très rapide, elles sont très expertes et n'ont pas de temps à perdre (pas de bla-bla) passe vite à l'action

"TOUT DE SUITE DANS LA RÉGION"

08 92 02 01 72

PAR SMS ENVOIE FMURE au 62900*

GAY & BI

Rencontres par département : 0892684468

Annonces de mecs dispo : 08 92 68 57 85

Amour & Duo direct : 08 92 02 01 84

Confessions et confidences : 08 92 02 01 80

Copyright : 1633sa, MARC DORCEL, Private, Totem Entertainment, 808 Consulting Inc. J., Stephen Hicks Photography Inc. - Services édités par Utel : 62900 : 0,35€/sms, 81400 : 3€/sms. Services édités par 1633SA (73 rue Claude Bernard 75005 PARIS, RCS PARIS B401 844 865) Depuis 1 poste fixe : 0899 : 1,35€/appel + 34cts/min, 0892 : 34cts/min – Connexion WAP activée et configurée. Pour tout remboursement et renseignement sur la fonctionnalité des services pour votre téléphone mobile, veuillez nous envoyer vos réclamations à l'adresse mail suivante : help@1633sa.fr * Contenu mobile offert dans le cadre d'un abonnement sans engagement de durée. Votre téléphone doit être compatible, configuré et activé pour le WAP. Conditions Tarifaires : Offre SMS+ : inscription en 2 SMS non surtaxés. Abonnement : 5 téléchargements de contenu pour mobile par SMS reçu. 1 crédit supplémentaires à l'inscription. 4SMS maximum par mois, à 3€ chacun. Désabonnement à tout moment par SMS: envoyez STOP au 88133(cout d'un SMS). Service édité par TelcoPass166/168 Bd Rabatau – 13010 Marseille RCS Marseille B 390 944 429.

College Girls

SPÉCIAL ÉTUDIANTES

HARD INSIDE
RÉSERVÉ AUX ADULTES !

PARENTAL ADVISORY
EXPLICIT CONTENT

VIVE LES UNIFORMES !

OUVREZ-MOI VITE !

Glissez une lame à l'intérieur pour ouvrir suivant les pointillés.

www.storemags.com & www.fantamag.com

Photos © www.newsensations.com Texte Cat Ilinaire

La DREAM TEAM DU CUL !

En 1832, Alfred de Musset se demandait *À quoi rêvent les jeunes filles ?* En 2010 New Sensation répond avec *Teen Dream 16* et ça dépote !

Tiffany Star est la plus populaire de sa classe ! Alors, pour rester au top, elle suit un petit échauffement personnalisé avant son entraînement de pom pom girl.

www.storemags.com & www.fantamag.com

www.storemags.com & www.fantamag.com

Tessa Taylor nous offre une très belle performance à la barre fixe avec une application de 1ère de classe...

www.storemags.com & www.fantamag.com

LA JEUNESSE SE DÉVERGONDE !

TEEN DREAM 16: Voilà un bon gonzo à la sauce New Sensation ! C'est-à-dire que vous aurez droit à 2h30 de sexe ultra-chaud avec des étudiantes en uniforme bien bandants. Et, niveau casting, attention les yeux : Tiffany Star, Sadie West, Tessa Taylor et autre Sunset Diamond. Bref, c'est que du bonheur ! Par contre, côté rêve de jeunes filles, oubliez le romantisme, fini les oies blanches. Les coquines connaissent déjà la chanson et n'ont plus de limite… Ce sont leurs professeurs qui en ont de la chance !

www.storemags.com & www.fantamag.com

NUMÉRO 26

QX

NEW

24 HEURES DE X OFFERTES !

Voir page 40

QX

GUIDE DVD : 30 FICHES FILMS À DÉCOUVRIR

+ DE 250 PHOTOS HARD

5 HEURES DE VIDÉO

3 VRAIS FILMS OFFERTS

UNE BOMBE AU LIT ! L'INTERVIEW EXCLUSIVE

McKENZIE LEE

BONUS POSTER CALENDRIER 2010

EN VEDETTE DANS CE NUMÉRO

- FLIGHT TO IBIZA : qui tient le manche ?
- PARTOUZE en PLEIN CIEL !
- IS HE THERE ? Oui, dans les trous !

TARRA WHITE

DAME DE CŒUR ET REINE DU Q

Belgique 8,90 € - Luxembourg 11 € - Suisse 17,80 CHF - DOM 11 € - TOM 1200 XPF

LA PARODIE SEXE DE KILL BILL

TOUTES FOLLES DE SA GROSSE LIANE

EN EXCLU

100% EJAC FACIALE

www.storemags.com & www.fantamag.com

Photos © WWW.NEWSENSATIONS.COM
Texte Cat Ilinaire

L'ESPRIT D'ÉQUIPE

Dans *The Naughty Cheerleaders 4*, on apprend que les filles cultivent la cohésion du groupe en partageant tout… Absolument tout !

www.storemags.com & www.fantamag.com

www.starzmag.com & www.fantamag.com

Katie est un peu tête en l'air et oublie très vite les paroles des slogans qu'elle doit chanter...

www.fantamag.com

Tiffany est toujours la plus motivée de l'équipe et ne recule jamais devant l'effort ! Sacrée coquine.

www.storemags.com & www.fantamag.com

LE TEAM DES SANS-CULOTTE !

THE NAUGHTY CHEERLEADERS 4 :

S'il y a bien une équipe de pom pom girls très motivée, c'est bien celle-là ! Alors, venez retrouver Courtney, Tiffany, Katie et Laylah dans leur entraînement de compet ! Deux heures d'efforts non-stop avec séance d'échauffement, performance sur le terrain et douche bien méritée après un match de haut niveau. Un marathon dont vous devriez ressortir aussi secs que les filles sont humides... Bref, un nouvel opus signé New Sensation à ne pas rater !

www.storemags.com & www.fantamag.com

Photos © www.newsensations.com Texte Cat Ilinaire

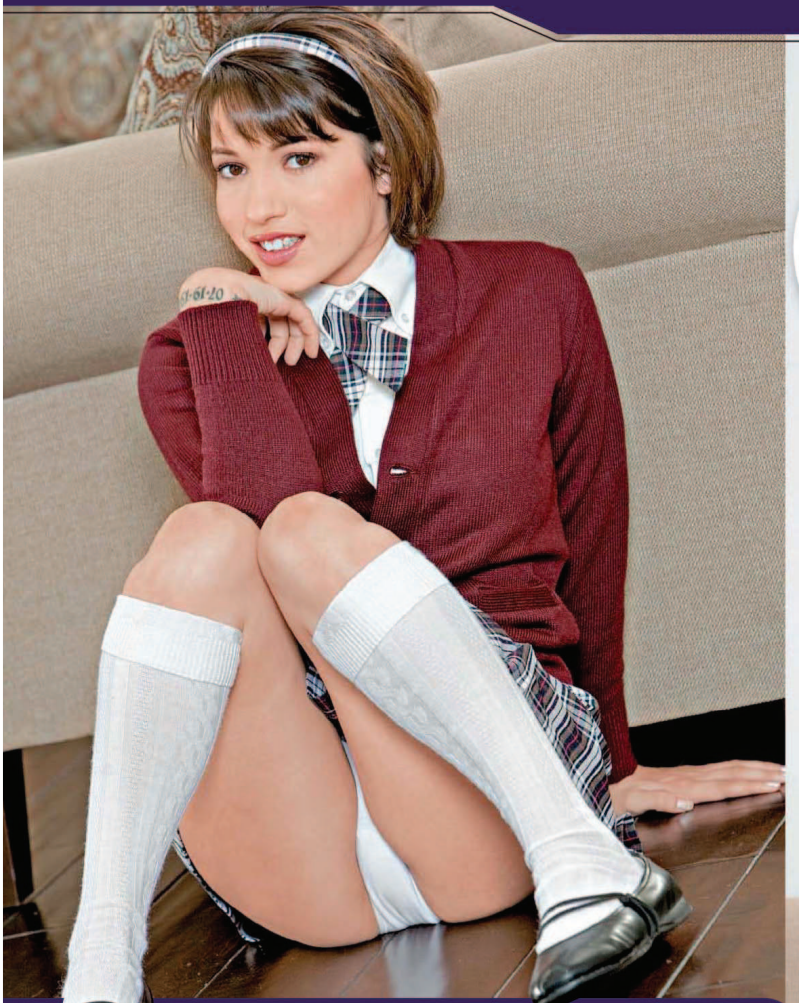

DISCIPLINE À COUP DE TRIQUE

Eh oui, quand les filles font leur 1re rentrée dans cet établissement un peu particulier, elles sont encore toutes fraîches. Mais après une formation très rigoureuse, elles deviennent de véritables expertes… Bienvenue dans *Fresh Outta High School 20*.

www.sleremags.com & www.sleremags.com

Katie Michaels est prête à tous les efforts pour réussir son année. Et quelle ardeur elle y met !

www.storemag.com & www.fantamag.com

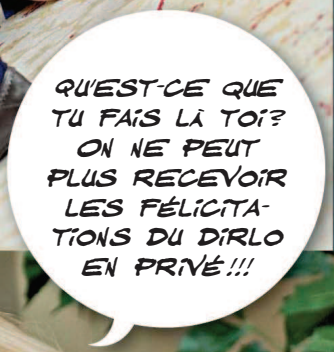

Jessi Stone est une jeune fille très bien éduquée qui fait la joie de ses professeurs. Pas de doute, c'est une élève qui ira loin !

www.storemags.com & www.fantamag.com

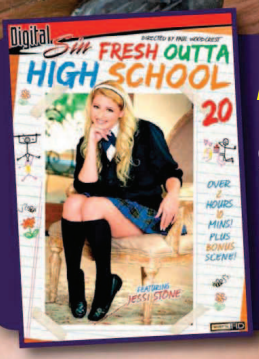

FRESH OUTTA HIGH SCHOOL 20 :

Retrouvez Jessi Stone et toutes ses copines (Taylor Scott, Bliss Lei, Katie Michaels) dans un nouveau volume des aventures très spéciales de ce pensionnat pas comme les autres… Tous les profs sont chauds de la bite et les élèves plus perverses que jamais.

www.storemags.com & www.fantamag.com

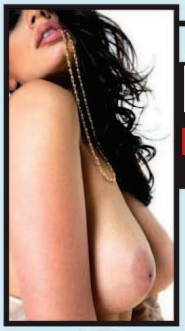

BELLES BONNES ET CHAUDES

LES FEMMES D'AUJOURD'HUI AIMENT LE SEXE ET ELLES LE REVENDIQUENT !

TOUT COMME LES HOMMES, ELLES ASPIRENT AU PLAISIR SEXUEL ET POUR Y PARVENIR, ELLES ONT RECOURS AUX MÊMES MÉTHODES QUE LES HOMMES EN S'INSCRIVANT SUR DES FORUMS DE RENCONTRES PAR TÉLÉPHONE OU PAR SMS, QUI ALLIENT RAPIDITÉ, DISCRÉTION ET EFFICACITÉ.

VOICI UNE SÉLECTION DES SERVICES DE PRÉDILECTION DE CES FEMMES À LA SEXUALITÉ... GÉNÉREUSE

LE + Hard

Vous cherchez des plans cul très hard ? Appelez sans hésiter le 08 92 02 01 68. Vous serez mis en relation avec de véritables **serial baiseuses. Ces femmes de 50 ans et plus**, mariées, divorcées et surtout très salopes **aiment TOUT dans le sexe : anal, fist, gorge profonde, godage...** Entrez en contact avec elles entoute discrétion en envoyant : **MURE par SMS au 62900 ***

HOT X SEX

LE + Rapide

Le forum des rencontres sans lendemain regorge de femmes qui veulent faire des rencontres occasionnelles, discrètes et rapides. Elles veulent du sexe et surtout rien d'autre. Une fois inscrit au **08 92 02 01 66** vous pourrez dialoguer en duo privé avec elles ou leur laisser des messages. Grâce à l'alerte SMS, vous êtes averti dès que vous avez un message ou qu'une fille correspondant à votre recherche est en ligne.

Convivial, rapide et efficace, ce forum vous permet de renouveler vos contacts sexuels. Vous pouvez également envoyer **PLANQ par SMS au 62900 *** et **vous serez recontacté immédiatement par des femmes super chaudes qui veulent du cul tout de suite !**

LE + Efficace

Le DUO DIRECT accessible au **08 99 19 27 58** vous permet en 30 secondes montre en main, de **parler directement à une fille qui aime le sexe et cherche des hommes** pour en parler et plus si affinités. Ça fonctionne par transfert d'appel sur leur téléphone personnel. **Vous appelez, elles décrochent : c'est d'une efficacité redoutable pour assurer vos plans Q !**

LE + Voyeur

LIVE VISIO 3G

Vous aimez mater des cochonnes en direct live ? ça tombe bien ! De plus en plus d'amatrices s'exhibent en visio sur leur mobile : **elles se déshabillent, se caressent, et vont même jusqu'à se goder à la demande ! C'est au 08 99 26 00 31**

LE + Actuel — NEW

Le service de **tchat avec option photo** est ce qui se fait de mieux en ce moment. Vous dialoguez par sms avec des filles et comme vous avez accès à leur photo, vous évitez de perdre votre temps avec celles qui ne vous plaisent pas... **surtout qu'il y a un paquet de bombes bien chaudes sur ce tchat ! Envoyez SEXE au 81400 et faites votre choix !**

Allez les gars, tous à vos mobiles et surtout n'oubliez pas de sortir couverts....

SMS+ Répondre STOP pour ne plus recevoir de SMS de service

Copyright : 1633sa, MARC DORCEL, Private, Totem Entertainment, 808 Consulting Inc. J., Stephen Hicks Photography Inc. - Services édités par Utel : 62900 : 0,35€/sms, 81400 : 3€/sms. Services édités par 1633SA (73 rue Claude Bernard 75005 PARIS, RCS PARIS B401 844 865) Depuis 1 poste fixe : 0899 : 1,35€/appel + 34cts/min, 0892 : 34cts/min – Connexion WAP activée et configurée. Pour tout remboursement et renseignement sur la fonctionnalité des services pour votre téléphone mobile, veuillez nous envoyer vos réclamations à l'adresse mail suivante : help@1633sa.fr

OUVREZ-MOI VITE !

LE JOURNAL DES FILLES DU X

NEWS - INFOS - TOURNAGES - PHOTOS

HOT INSIDE

Aletta Ocean

La porno star en garde à vue XXX !

PARENTAL ADVISORY
EXPLICIT CONTENT

Glissez une lame à l'intérieur pour ouvrir suivant les pointillés.

EMMANUELLE FOX

Interview hot : *"J'aime autant être dirigée par mon partenaire que le dominer !"*

LE TOURNAGE DU MOIS :

L'ÉTÉ DE MES 19 ANS JADE LAROCHE, 2ÈME !

www.storemags.com & www.fantamag.com

Photos © www.harmonyuk.com

CHANTIER DE DÉMOLITION !

Attention, avec *Slam It*, on ne fait pas dans la dentelle ! Aletta nous offre une superbe performance dans ce nouvel opus signé Gazzman...

www.storemags.com & www.fantamag.com

En parfaite actrice, Aletta illustre à merveille le titre puisque "slam" signifie démolir !

www.storemags.com & www.fantamag.com

ICI LA CÉLÈBRE POSITION DU PILON RENVERSÉ !

www.[illegible]us.com & www.fantamag.com

Retrouvez la sublime Aletta, Angelica Heart et leurs copines entreprises par les ouvriers de Gazzman !

toremags.com & www.fantamag.com

Le Choix d'Axelle PARKER
TÉLÉCHARGE UNE VIDÉO OU UNE PHOTO ENVOIE LE CODE AU 8 22 66*
LES PORNSTARS les + vicieuses de DORCEL
24101755
24101756
24101757
24101758
24101759
24101760
Les scènes les + chaudes de Dorcel, DORCEL au 8 22 66*
Shooting HOT d'Axelle
24101761
24101762
24101763
24101764
24101765
24101766
Axelle enflamme ton mobile, AXELLE au 8 22 66*
FOCUS : LESBIENNES DÉBAUCHÉES
24101767
24101768
24101769
24101770
24101771
24101772
QX LES VIDÉOS HARD DE QX
ENVOIE HARD AU 39 000*
APPEL VISIO Baise avec des salopes 08 92 69 28 38
Tu aimes les gros seins ? 08 92 69 45 55
APPEL VISIO Branché SM/Fétish ? 08 92 78 69 76
Spécial Gays ! 08 92 78 42 97
PRENDS-MOI sur ton mobile ! 24101773
ORGIE DU CUL, ENVOIE SEXE AU 61 166*
LASCIVES, ÉROTIQUES ET LIBERTINES ENVOIE HOT AU 62 900*
MILFS, FEMMES MÛRES ET CHAUDES 08 92 69 37 77 PAR SMS ENVOIE QX AU 39 000
DUOS CHAUDS HÉTÉROS 08 92 26 36 46 PAR SMS ENVOIE CALIN AU 62 900
PERVERSIONS ANALES 08 92 78 26 25 PAR SMS ENVOIE ANAL AU 39 000
DIAL TRÈS CHAUD 08 92 78 34 25 PAR SMS ENVOIE SEXE AU 62 900
PEEP SHOW VISIO 08 99 26 00 31 APPEL VISIO PAR SMS ENVOIE DIRECT AU 62 900
ÉTRANGÈRES CHAUDES 08 92 26 72 67 PAR SMS ENVOIE LENKA AU 62 900

Copyrights : 1633 SA, MARC DORCEL, Exposure Zone. Services réservés aux adultes, édités par 1633sa. 82266 : 3€/sms+prix d'1sms. Tarifs depuis poste fixe : 0892 : 0.34€/min. 0899 : 1,35 euros/appel + 0,34 euros/mn. 39000 : prix d'1 sms. 62900 : 0,35€/sms. 61166 : 0,35€/sms. Remboursement (en cas d'incompatibilité) : envoyez votre demande de remboursement accompagnée d'un justificatif de communication (facture) à 1633 S.A., 73, rue Claude Bernard, 75005 PARIS. Précisez votre numéro de téléphone, la marque de votre mobile, son modèle, la date et l'heure de votre envoi de SMS. Après vérification, nous vous rembourserons la communication ainsi que les frais d'affranchissement (remboursement plafonné à 3 euros + affranchissement). Service client: envoyez vos remarques à help@1633sa.fr - RCS PARIS B 401 844 865 00022
www.storemags.com & www.fantamag.com

Photos © Dorcel Texte Ludovic Morvan

L'ode à Jade

Le dernier opus des productions Dorcel, *L'Été de mes 19 ans*, nous plonge dans un univers qui fait fantasmer les hommes depuis la nuit des temps : les 1ères émotions et hésitations amoureuses de jeunes filles en liberté. Retour sur un tournage particulier avec Hervé Bodilis, le réalisateur.

www.storemags.com & www.fantamag.com

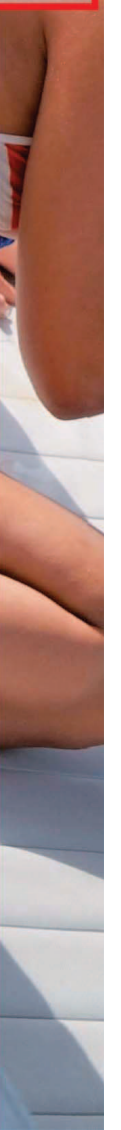

Comme souvent, un film X naît de circonstances. Pour *L'Été de mes 19 ans*, tout est venu d'un désir du réalisateur de faire tourner Jade Laroche sous un angle particulier. *"À ce moment-là, j'étais dans un trip musical* Radiohead, *et dans un flirt un peu love, raconte Hervé Bodilis. Et comme Jade était elle aussi en plein plan love avec son copain, tout était réuni pour raconter une histoire quelque part entre le romantisme, le sentiment amoureux et le porno. On avait déjà essayé de traiter ça avec* Les 2 sœurs, *l'ambiguïté d'un choix amoureux entre une love affair lesbienne et une autre hétéro."*

"Jade a été impressionnante sur son jeu de comédie. Et c'est SEULEMENT son 2e film !"

Entre 2 commandes de films thématiques, Bodilis voulait faire un film plus "intimiste". *"J'ai décidé de partir avec une équipe légère, avec une seule caméra afin de filmer les acteurs à la volée, de les suivre au plus près de leurs émotions."* Et même si la production a finalement été quasiment la même que pour un film plus classique, c'est au niveau de l'ambiance de tournage et du rendu du jeu des acteurs que les bonnes surprises sont arrivées. Tête d'affiche pour son 2e film, Jade Laroche a, en effet, démontré à Ibiza toute l'étendue de son potentiel. *"Je recherchais un rendu particulier et je crois franchement que le résultat est là,* assure le réalisateur. *C'est un beau film pour Jade qui a été impressionnante dans son jeu. Elle adore jouer la comédie ! Elle est capable de jouer la tristesse, des émotions pures et de passer à une scène de sexe. Et sans faire 1000 prises !"* L'homme qui *"n'a pas de planning"* a donc réussi à créer sur le plateau une ambiance décontractée *"limite vacances, où les acteurs se connaissaient tous, avaient leur programme du lendemain et se géraient de façon très souple. Je crois que c'est aussi ça, avec l'équipe légère autour, qui donne à ce film sa couleur intimiste et particulière."* Le mieux, pour s'en rendre compte, c'est de se ruer sur le DVD. Histoire de se replonger dans cet été-là… ■

"Je voulais suivre les actrices au plus près de leurs émotions !"

www.storemags.com & www.fantamag.com

Quelle bonne ambiance sur le tournage !

RETROUVEZ LES MEILLEURS PORNOS de DORCEL sur votre mobile
envoyez DORCEL au 39999 *
Editeurs : 1633sa. 39999 : au prix d'1 sms non surtaxé. Réservé aux adultes uniquement. Renseignements : help@1633sa.fr. Connexion et accès wap doivent être activés.
GALLERY

FILM : *L'Été de mes 19 ans*
PROD : Marc Dorcel 2009
RÉALISATEUR : Hervé Bodilis

CASTING : Defrancesca Gallardo, Ian Scott, Jade Laroche, James Brossman, JPX, Mia Vendome, Sabrina, Tarra White, Totti Parker.

SYNOPSIS : Une fête au bord d'une piscine qui vire rapidement à l'orgie, des touristes qui partouzent sur un voilier, pas de doute, nous sommes à Ibiza. C'est dans cette ambiance lubrique que Jade et Sabrina, 2 copines, viennent passer leurs vacances. Elles vont vivre une folle histoire d'amour. Jade tombe sous le charme d'un bel Hidalgo et Sabrina est craque pour… Jade ! Comment tout ce petit monde va-t-il se tirer de cette situation ? Grâce au sexe bien sûr !

www.storemags.com & www.fantamag.com

OFFRE RESERVEE A NOS LECTEURS NEWLOOK

DU COLMAX À PRIX SACRIFIÉ

5€ SEULEMENT LE DVD AU CHOIX

COLMAX

36€ LES 9 DVD

CHIENNES EN CHALEUR

Hard, marginal, trash, hallucinant, brutal, intriguant, ce film d'une perversité inouïe va vous entraîner dans l'univers sans complaisance du sado-masochisme. Pour public averti ! VF/VO 140 mn

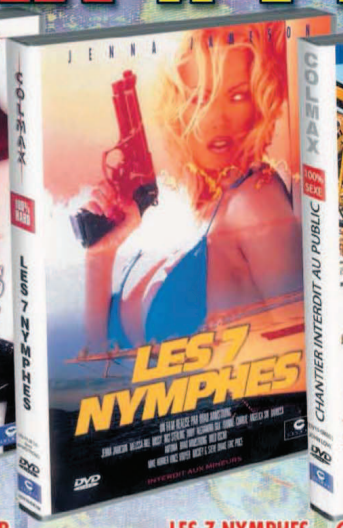

LES 7 NYMPHES

Jamais yacht n'avait autant tangué sur une eau aussi calme ! Les 7 louves de mer montées à bord ne pensent qu'à se faire asperger d'embruns non marins et d'aller de porcs en porcs ! VF/VO 75 mn

CHANTIER INTERDIT AU PUBLIC

Sur ce chantier, qui de l'homme ou de la machine sortira vainqueur ? Ces nymphomanes délurées préfèreront-elles l'imagination des ouvriers diaboliques ou la force d'engins effroyables ? VF/VO 96 mn

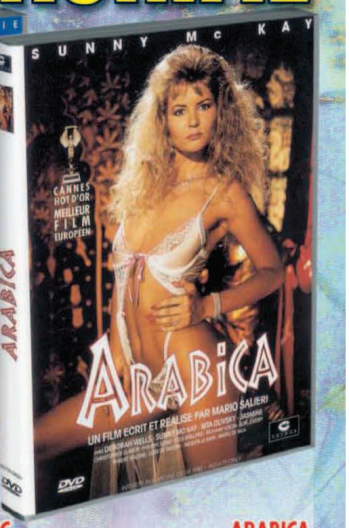

ARABICA

Les plus belles filles du monde, esclaves dans le harem d'un prince Arabe, ne pensent qu'à se surpasser sexuellement pour ne pas finir livrées en pâture à des prisonniers en manque ! VF/VO 75 mn

POLICE DES MOEURS

J'adore la poésie de l'univers glauque et hard des nuits parisiennes... J'en ai mené des enquête ! Trafics inavouables, prostitution, meurtres... Pas facile la vie de privé dans ce monde du vice ! VF/VO 85 mn

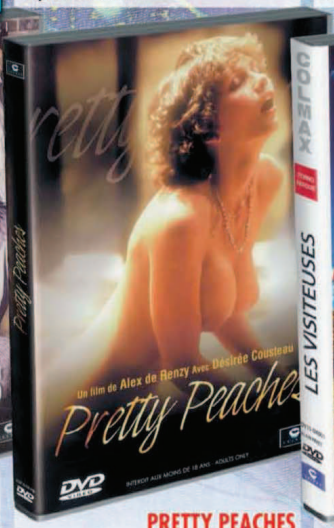

PRETTY PEACHES

Associez Désirée Cousteau et Alex De Renzy et vous comprendrez pourquoi ce film, considéré comme un des meilleurs du X américain a obtenu le grand prix de l'Oscar du sexe ! VF/VO 90 mn

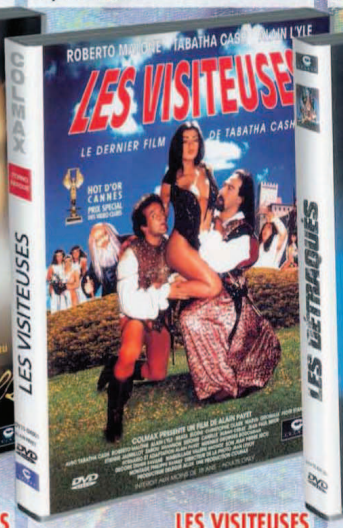

LES VISITEUSES

Des rustres plaisirs sexuels du Moyen-Age aux soirées mondaines de nos jours, nos valeureux comparses, projetés dans le futur vont aller de découvertes perverses en surprises dépravées. VF/VO 90 mn

LES DÉTRAQUÉS

Narcis Bosch, réputé pour ses frasques décalées et ses extravagances sexuelles, donne au X espagnol ses lettres de noblesse en le hissant aux premières places. Un film incontournable ! VF/VO 98 mn

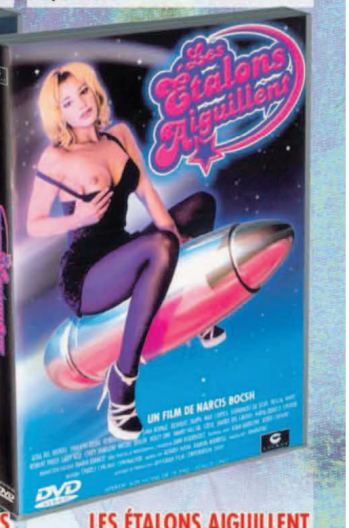

LES ÉTALONS AIGUILLENT

Véritable OVNI dans le paysage du porno mondial, ce film va être pour vous un total électrochoc ! Images très insolites, casting monstre, situations incongrues et du sexe à foison. VF/VO 110 mn

Nom.....

Prénom.....

Adresse.....

.....

.....

Code Postal.....

Ville.....

Pays.....

TITRES des DVD choisis	Prix
FRAIS DE PORT CHOISI	
TOTAL + FRAIS DE PORT OBLIGATOIRE	

RETOURNEZ VOTRE BON DE COMMANDE A : NEWLOOK/1633

73, rue Claude Bernard - 75005 PARIS

FRAIS DE PORT A CHOISIR :

1633-HsNlk75

☐ Colissimo suivi recommandé = 7€ ☐ Colis Dom/Tom et Etranger = 16€

Je règle la somme de ..... € à l'ordre de NEWLOOK/1633

par : ☐ Chèque ☐ C. B. expire le : ...../..... VISA signature :

N° de carte | | | | | | | | | | | | | | | | |

Clef* | | | *Inscrire les 3 derniers chiffres du N° qui apparaît sur le bloc signature au verso de votre CB

Nom du titulaire .....

Je certifie être majeur. Date et signature :

FILMS X STRICTEMENT RESERVES AUX PERSONNES MAJEURES - TOUS LES PERSONNAGES MONTRÉS DANS CES FILMS ONT PLUS DE 18 ANS

www.storemags.com & www.fantamag.com

Texte : Jason Burne - Photos© WWW.PORNTOUR.FR / SWIPP

EMMANUELLE FOX PORNO QUEEN !

Dernière égérie des productions Swipp chères à Enola Sugar et Al Arash, Emmanuelle Fox a tout fait pour devenir une reine du X. En exclusivité pour PIN-UP, la belle brune lance le buzz et, comme d'habitude dans ce cas de figure, se livre sans aucune retenue !

Bonjour Emmanuelle. D'où viens-tu et comment t'est venue l'ambition de percer dans le X ?

J'ai 21 ans, je vis à Montpellier et je suis actrice X sous contrat d'exclusivité pour la société Swipp. En fait, j'ai tenté le X par fantasme et la motivation est réellement apparue suite à ma 1re vidéo sur le *Porntour.* Cette expérience m'a donné envie de découvrir plus profondément ce milieu qui pouvait, selon moi, me faire progresser en tant que femme, pour vaincre ma timidité et découvrir ma sexualité…

Comment es-tu arrivée sur le *Porntour* ? On me dit beaucoup de bien de toi…

Très simplement. J'ai tapé les mots "casting porno" sur Internet et je suis tombée sur le *Porntour.* J'ai trouvé le site rassurant et très propre. Après avoir posé ma candidature, Enola Sugar m'a contactée. J'étais d'accord pour faire une scène, histoire de voir comment cela pouvait se passer. C'était une sorte de défi ! Depuis, ils m'ont donné la chance de continuer à évoluer avec eux, et aujourd'hui, je suis devenue contract girl exclusive, ce qui est actuellement rare dans le milieu.

Ton 1er film, ta 1re scène : c'était comment ?

J'étais stressée et excitée en même temps. Enola et Al Arash sont 2 personnes compétentes, très pros et très attentives. Ils sont à l'écoute des gens et c'est grâce à eux que j'ai pris confiance. Et puis, cette 1re scène, je l'ai faite avec mon homme. Ça aussi, c'était rassurant.

"Quand une femme connaît bien son corps, en général, cela facilite les choses…"

"Selon l'envie et le moment, j'aime être dirigée par mon partenaire ou le dominer..."

www.storemags.com & www.fantamag.com

"Le X m'aide à vaincre ma timidité !"

Aucune appréhension ?
Si, au contraire. J'étais déjà très stressée parce que j'avais peur que cela ne se passe pas comme je l'espérais. Mais au final, pour une 1re fois, j'ai trouvé que c'était super !

Qu'est-ce qui t'attire chez un homme ?
Beaucoup de choses : son regard, ses mains, son charisme global, le fait qu'il s'entretienne physiquement et qu'il m'apporte un sentiment de sécurité, d'amour et de respect.

Et chez une femme ?
J'aime le côté félin et sensuel. Quand une femme connaît bien son corps, en général, cela facilite la connaissance du corps de l'autre…

Question sexe, tu te sens plutôt soumise ou dominante ? Explique un peu…
Un peu des 2. En fait, cela dépend du partenaire et de l'envie du moment. J'aime être dirigée et j'aime aussi dominer mon partenaire !

As-tu déjà fait le tour de ta sexualité ?
Très franchement, je pensais en avoir fait le tour dans ma vie privée, mais le X m'a démontré qu'il y a encore une foultitude de choses à découvrir, notamment des situations inhabituelles, le sexe à plusieurs… L'éventail de possibilités est quasiment infini !

Je te croise dans une soirée ; que dois-je dire ou faire pour t'amadouer ?
J'aime la gentillesse et la sincérité. Alors il faut plutôt m'aborder doucement, éviter d'arriver avec trop de confiance en soi. Je n'aime pas les hommes trop sûrs d'eux !

Et que dois-je ne surtout pas faire ?
Si tu veux éviter un râteau, je te conseillerais avant tout d'éviter le manque de respect, d'avoir des gestes déplacés et une attitude vulgaire. Là, tu auras zéro pointé !

Attends-tu encore l'homme de ta vie ?
Non, je suis accompagnée, donc je n'attends rien actuellement. Tout va bien pour moi ! (Rires.)

Et comment vit-il ta profession ?
Il est très fier de moi et m'encourage à évoluer dans ce métier. J'ai une totale liberté dans mon job et c'est essentiel pour que je me sente épanouie.

www.storemags.com & www.fantamag.com

LES 3 STIMULANTS SEXUELS LES PLUS EFFICACES DU MOMENT !

La Pilule du Plaisir... ... sans ordonnance !

2 Cachets de POWER Tabs

DES ERECTIONS FORTES

COMME CELLE-CI >>
pendant toute une semaine

Essayez... c'est incroyable !

Nous avons réussi à obtenir auprès du laboratoire suédois des cachets de cette pilule dont on ne fait plus l'éloge tellement tout le monde en parle. Nouvelle formule naturelle. Conditionnées par 2, la première pilule vous procure 24 heures d'érections. Si vous prenez la seconde le lendemain, vous vous assurez 1 semaine complète d'érections fermes et durables au moindre effleurement de votre sexe.

VENTE LEGALE
La Suède fait partie de la CEE

Réf. VIA2 - 2 CACHETS : 16 €
Réf. VIA4 - 4 CACHETS : 29 €
Réf. VIA6 - 6 CACHETS : 39 €
Réf. VIA8 - 8 CACHETS : 46 €

START UP pour Homme

100% Naturelle !

DEVENEZ UNE BÊTE DE SEXE !

Elle est aussi efficace que la pilule chimique...

Si vous avez déjà essayé une pilule de l'érection prescrite par un médecin et vendue sur ordonnance, vous savez à quel point elle sont efficaces. Notemment, la plus célèbre... la pilule bleue. Mais aller consulter pour des troubles de l'érection, ce n'est pas toujours évident, n'est-ce pas... Et puis, elles sont coûteuses, ces pilules !

Aujourd'hui, grâce aux nouvelles lois de la communauté européenne, nous avons pu nous procurer, directement auprès du laboratoire qui la fabrique, LA TOUTE NOUVELLE FORMULE DE START UP : **100% naturelle, elle a exactement les mêmes effets que la pilule chimique,** mais elle est délivrée sans ordonnance !

Dose d'essai :
Réf. STU03 - 3 PILULES : 20 €
Pour éviter les pannes :
Réf. STU06 - 6 PILULES : 39 €
Retrouver l'érection, malgré des pannes fréquentes :
Réf. STU09 - 9 PILULES : 55 €
Pannes sévères et impuissance installée :
Réf. STU12 - 12 PILULES : 69 €

VIACYMINE®

Messieurs...

REDYNAMISEZ VOS RELATIONS SEXUELLES

UN SEUL DE CES COMPRIMÉS PEUT CHANGER VOS **PERFORMANCES SEXUELLES**

Très efficace, et ce quel que soit votre âge, **VIACYMINE** est un aphrodisiaque à action rapide. Testé sur cent hommes âgés entre 30 et 75 ans, les résultats attestent d'une réelle efficacité : 59 % assurent avoir **retrouvé leur érection de "20 ans"**, 23 % disent avoir constaté une nette amélioration, 14 % certifient une amélioration sensible, 10 % constatent une légère amélioration.

Posologie : un comprimé une heure avant un rapport sexuel, garantit un effet actif pendant vingt quatre heures !

Réf. CYM01 - 4 COMPRIMÉS : 13 €
Réf. CYM02 - 8 COMPRIMÉS : 24 €
Réf. CYM03 - 12 COMPRIMÉS : 33 €
Réf. CYM04 - 16 COMPRIMÉS : 40 €

DÉVELOPPE ET STIMULE

AVEC NODULES DE MASSAGE

19,60 €

DÉVELOPPEUR DE PÉNIS
Pour mener l'utile à l'agréable, ce développeur vous permet d'accroître les dimensions de la verge et sa gaine à picots vous procure une masturbation très stimulante. Matière : PVC et gaine en silicone. *Long : 19 cm - Diam : 6,5 cm*
RÉF. 569 136

ORGASME GARANTIE

EXTENSION DE PÉNIS
Grâce à son gland "plein" votre pénis prendra plus de 2 cm de longueur.

UN SEXE PLUS GRAND ET PLUS STIMULANT

GAINE EXTENSIBLE À PICOTS
Cette gaine sophistiquée ne remplacera pas votre érection, mais donnera à votre verge une allure inédite et fun! Ses nombreux nodules et picots en silicone ultradoux disposés sur sa longueur procureront chez votre partenaire des plaisirs amplifiés. Extensible, cette gaine sera maintenue par un anneau enserrant la base des testicules. Couleur mauve translucide.
Long : 13,5 cm
Diam : 3 cm Extensible
RÉF. 520 690

7€

Nom.....
Prénom.....
Adresse.....
.....
.....
Code Postal.....
Ville.....
Pays.....

TITRES des DVD choisis	Prix
FRAIS DE PORT CHOISI	
TOTAL + FRAIS DE PORT OBLIGATOIRE	

RETOURNEZ VOTRE BON DE COMMANDE A : NEWLOOK/1633

73, rue Claude Bernard - 75005 PARIS

FRAIS DE PORT A CHOISIR :

1633-HsNlk75

☐ Colissimo suivi recommandé = **7€** ☐ Colis Dom/Tom et Etranger = **16€**

Je règle la somme de ..... € à l'ordre de **NEWLOOK/1633**

par : ☐ Chèque ☐ C. B. expire le : ...../..... VISA signature :

N° de carte | | | | | | | | | | | | | | | | |

Clef* | | | *Inscrire les 3 derniers chiffres du N° qui apparaît sur le bloc signature au verso de votre CB

Nom du titulaire .....

Je certifie être majeur. Date et signature :

FILMS X STRICTEMENT RESERVES AUX PERSONNES MAJEURES - TOUS LES PERSONNAGES MONTRÉS DANS CES FILMS ONT PLUS DE 18 ANS

www.storemags.com & www.fantamag.com

www.stopmags.com & www.fantamag.com

INCROYABLE!

Fais ton choix !

RÉZOS GRATUITS !*

TOUS Les meilleurs plans Q au tel et en REEL

1 APPEL= 1 RENCONTRE

(curieux s'abstenir !)

01 72 75 70 80

PAR SMS ENVOIE CHAT AU 32020*

Branche les nanas
les +salopes
que tu n'aies jamais
rencontré sur un rézo

+ de 11 967 salopes t'attendent
pour de vrais plans Q près de chez toi

100% BAISE

Pas d'inscription, pas d'alerte SMS !!!

Blenvenue dans le BAISODROME,

le seul service de dial en direct ou tu peux t'isoler avec des filles bien salopes de ta région...

01 72 70 70 00

ENVOIE PIPE AU 39500*

GAY ZONE

Jmecs à éduquer
01 72 76 74 84

Hétéros pour première baise
01 72 71 80 17

A plusieurs
01 72 75 88 42

ENVOIE PLANGAY AU 31500*

SPÉCIAL MATEURS !

Anonymat garanti

01 72 76 74 74

Elles sucent et elles avalent !
01 72 76 74 74

Lesbiennes en pleine action
01 72 76 74 74

L'amour au téléphone
01 72 76 74 74

Plans Partouzes!
01 72 76 74 74

Spécial SM
01 72 76 74 74

Elles se font prendre le Q
01 72 76 74 74

SMS ENVOIE LIVECAM AU 33133*

Le + grand choix d'expériences hard!!!

Mariées, 40 et+,
salopes sans tabou,
couples libertins...
le n° des DIALS et
des RENCONTRES
SANS CENSURE

01 72 76 72 75

PAR SMS ENVOIE FMH AU 33434*

SMS+

*01 72 : coût d'un appel local- RC 342177029

www.storemags.com & www.fantamag.com

Les Filles de PLAYBOY

POUR TÉLÉCHARGER :
UNE VIDÉO ou UNE IMAGE
ENVOIE LE **CODE** AU **8 22 66** *

MATE LA TV PLAYBOY
EN DIRECT AU : **08 99 19 14 65** APPEL VISIO

OFFRE SPÉCIALE

1 VIDÉO =
3 BLONDES POUR LE PRIX D'1
+ de FILLES Envoie PLAYBOY au 8 22 66 *

HOT HOUSEWIVES

Mariées mais très seules...

+ de filles hot, Envoie HOT au 8 22 66 *

Ethnics

Les Blacks, Beurettes, asiats
les + Hot de PLAYBOY

+ d'ETHNICS GIRLS,
Envoie ETHNICS au 8 22 66 *

BUNNIES PLAYBOY

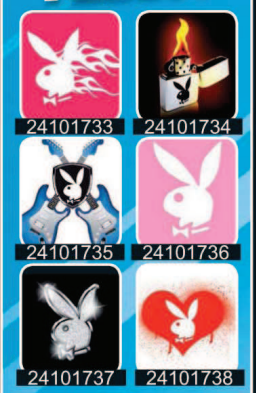

+ de BUNNIES : ENVOIE
BUNNIES au 8 22 66

GIRLS WITH GIRLS

+ de GIRLS,
Envoie GIRLS au 8 22 66 *

BIG BOOBS

+ de BOOBS,
Envoie SEINS au 8 22 66 *

STARS

+ de CÉLÉBRITÉS
Envoie STARS au 8 22 66 *

APPEL VISIO Live Show Lesbiennes 08 99 19 14 50

Blacks, Beurettes, Asiats 08 92 69 45 55

APPEL VISIO Femmes Mûres 08 99 69 37 77

Vicieuses et accros au Q 08 92 78 69 76

Copyrights : PLAYBOY ENTREPRISES INC. Services réservés aux adultes, édités par 1633sa. 82266 :3€/sms+prix d'1sms. Tarifs depuis poste fixe: 0892: 0.34€/min. 0899: 1,349 euros/appel + 0,337 euros/mn. Remboursement (en cas d'incompatibilité): envoyez votre demande de remboursement accompagnée d'un justificatif de communication (facture) à 1633 S.A., 73, rue Claude Bernard, 75005 PARIS. Précisez votre numéro de téléphone, la marque de votre mobile, son modèle, la date et l'heure de votre envoi de SMS. Après vérification, nous vous rembourserons la communication ainsi que les frais d'affranchissement (remboursement plafonné à 3 euros + affranchissement). Service client: envoyez vos remarques à help@1633sa.fr - RCS PARIS B 401 844 865 00022

SMS+ Répondre STOP pour ne plus recevoir de SMS de ce n°

www.storemags.com & www.fantamag.com